ГРАФИЧЕСКОЕ ОПИСАНИЕ

Иркутская область, Заларинский район, Заларинское муниципальное образование
Зона объектов инженерной инфраструктуры

Раздел 1

Сведения об объекте

№ п/п	Характеристика объекта	Описание характеристик
1	**2**	**3**
1	Местоположение объекта	Иркутская область, Заларинский район, Заларинское муниципальное образование
2	Площадь объекта ± величина погрешности определения площади, м. кв. (Р ± ΔР):	18193 ± 236
3	Иные характеристики объекта	

ГРАФИЧЕСКОЕ ОПИСАНИЕ

Иркутская область, Заларинский район, Заларинское муниципальное образование
Зона объектов инженерной инфраструктуры

Раздел 2

Сведения о местоположении границ объекта

1.Система координат МСК-38, зона 3

2. Сведения о характерных точках границ объекта

Обозначение характерных точек границ	Координаты, м		Метод определения координат характерной точки	Средняя квадратическая погрешность положения характерной точки (Mt), м	Описание обозначения точки на местности (при наличии)
	X	Y			
1	2	3	4	5	6
Контур 1					
н1	527700.12	3216930.95	Картометрический метод	0.5	-
н2	527681.36	3217068.49	Картометрический метод	0.5	-
н3	527618.08	3217062.21	Картометрический метод	0.5	-
н4	527611.29	3217061.74	Картометрический метод	0.5	-
н5	527556.86	3217056.80	Картометрический метод	0.5	-
н6	527555.15	3217055.48	Картометрический метод	0.5	-
н7	527554.96	3217043.87	Картометрический метод	0.5	-
н8	527558.50	3217042.63	Картометрический метод	0.5	-
н9	527558.99	3217038.72	Картометрический метод	0.5	-
н10	527557.37	3217035.54	Картометрический метод	0.5	-
н11	527537.33	3217036.93	Картометрический метод	0.5	-
н12	527537.86	3217028.75	Картометрический метод	0.5	-
н13	527557.93	3217031.70	Картометрический метод	0.5	-
н14	527560.43	3217014.75	Картометрический метод	0.5	-
н15	527574.09	3216918.72	Картометрический метод	0.5	-
н1	527700.12	3216930.95	Картометрический метод	0.5	-
Контур 2					
н16	523648.82	3215916.03	Картометрический метод	0.5	-
н17	523646.02	3215930.79	Картометрический метод	0.5	-
н18	523631.29	3215928.00	Картометрический метод	0.5	-
н19	523634.09	3215913.24	Картометрический метод	0.5	-
н16	523648.82	3215916.03	Картометрический метод	0.5	-
Контур 3					
н20	523759.65	3216033.10	Картометрический метод	0.5	-
н21	523757.67	3216037.76	Картометрический метод	0.5	-
н22	523755.92	3216041.90	Картометрический метод	0.5	-
н23	523753.85	3216046.79	Картометрический метод	0.5	-
н24	523739.69	3216040.91	Картометрический метод	0.5	-
н25	523745.71	3216027.28	Картометрический метод	0.5	-
н26	523746.49	3216027.60	Картометрический метод	0.5	-
н20	523759.65	3216033.10	Картометрический метод	0.5	-

ГРАФИЧЕСКОЕ ОПИСАНИЕ

Иркутская область, Заларинский район, Заларинское муниципальное образование
Зона объектов инженерной инфраструктуры

Раздел 2

Сведения о местоположении границ объекта

3. Сведения о характерных точках части (частей) границы объекта

Обозначение характерных точек границ	Координаты, м		Метод определения координат характерной точки	Средняя квадратическая погрешность положения характерной точки (Mt), м	Описание обозначения точки на местности (при наличии)
	X	Y			
1	2	3	4	5	6
Часть №1					
-	-	-	-	-	-
Часть №2					
-	-	-	-	-	-
Часть №…					
-	-	-	-	-	-

ГРАФИЧЕСКОЕ ОПИСАНИЕ

Иркутская область, Заларинский район, Заларинское муниципальное образование
Зона объектов инженерной инфраструктуры

Раздел 3

Сведения о местоположении измененных (уточненных) границ объекта

1. Система координат МСК-38, зона 3

2. Сведения о характерных точках границ объекта

Обозначение характерных точек границ	Существующие координаты, м		Измененные (уточненные) координаты, м		Метод определения координат характерной точки	Средняя квадратическая погрешность положения характерной точки (Mt), м	Описание обозначения точки на местности (при наличии)
	X	Y	X	Y			
1	2	3	4	5	6	7	8
-	-	-	-	-	-	-	-
3. Сведения о характерных точках части (частей) границы объекта							
Часть №1							
-	-	-	-	-	-	-	-
Часть №2							
-	-	-	-	-	-	-	-
Часть №…							
-	-	-	-	-	-	-	-

ГРАФИЧЕСКОЕ ОПИСАНИЕ

Иркутская область, Заларинский район, Заларинское муниципальное образование
Зона объектов инженерной инфраструктуры

План границ объекта

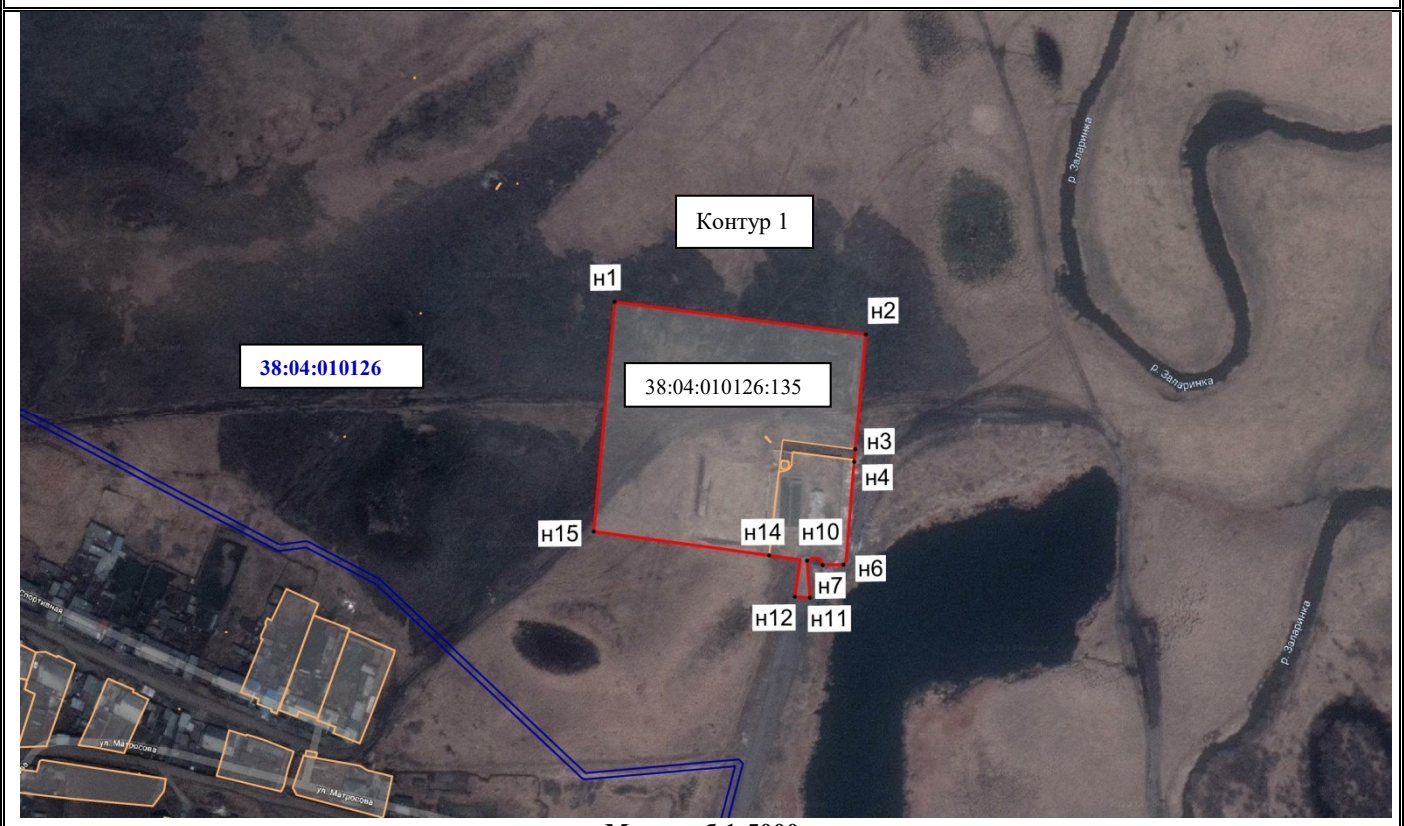

Масштаб 1:5000

Условные обозначения:

●**н1. н2. ….н4** – характерная точка границы зоны объектов инженерной инфраструктуры;

– граница зоны объектов инженерной инфраструктуры;

– граница кадастрового квартала;

– граница земельного участка;

38:04:010126 – номер кадастрового квартала;

38:04:010126:135 – кадастровый номер земельного участка.

Дата: 01.09.2023

Подпись _____

Место для оттиска печати (при наличии) лица, составившего описание местоположения объекта

Общество с ограниченной ответственностью «Кадастр» Кадастровый инженер Сафонова Валентина Андреевна г. Иркутск

ГРАФИЧЕСКОЕ ОПИСАНИЕ

Иркутская область, Заларинский район, Заларинское муниципальное образование
Зона объектов инженерной инфраструктуры

План границ объекта

Масштаб 1:1000

Условные обозначения:

●**н1. н2. ….н4** – характерная точка границы зоны объектов инженерной инфраструктуры;
– граница зоны объектов инженерной инфраструктуры;
– граница кадастрового квартала;
– граница земельного участка;
38:04:010122 – номер кадастрового квартала;
38:04:010122:175 – кадастровый номер земельного участка.

Дата: 01.09.2023

Подпись _____

Место для оттиска печати (при наличии) лица, составившего описание местоположения объекта

Кадастровый инженер Сафонова Валентина Андреевна

ГРАФИЧЕСКОЕ ОПИСАНИЕ

Иркутская область, Заларинский район, Заларинское муниципальное образование
Зона объектов инженерной инфраструктуры

План границ объекта

Масштаб 1:1000

Условные обозначения:

●**н1. н2. ….н4** – характерная точка границы зоны объектов инженерной инфраструктуры;
– граница зоны объектов инженерной инфраструктуры;
– граница кадастрового квартала;
– граница земельного участка;
38:04:090501 – номер кадастрового квартала;
38:04:090501:108 – кадастровый номер земельного участка.

Дата: 01.09.2023

Подпись _____

Место для оттиска печати (при наличии) лица, составившего описание местоположения объекта

Общество с ограниченной ответственностью «Кадастр» Кадастровый инженер Сафонова Валентина Андреевна г. Иркутск

ГРАФИЧЕСКОЕ ОПИСАНИЕ

Иркутская область, Заларинский район, Заларинское муниципальное образование
Зона объектов инженерной инфраструктуры

План границ объекта

Обзорная схема границ территориальных зон

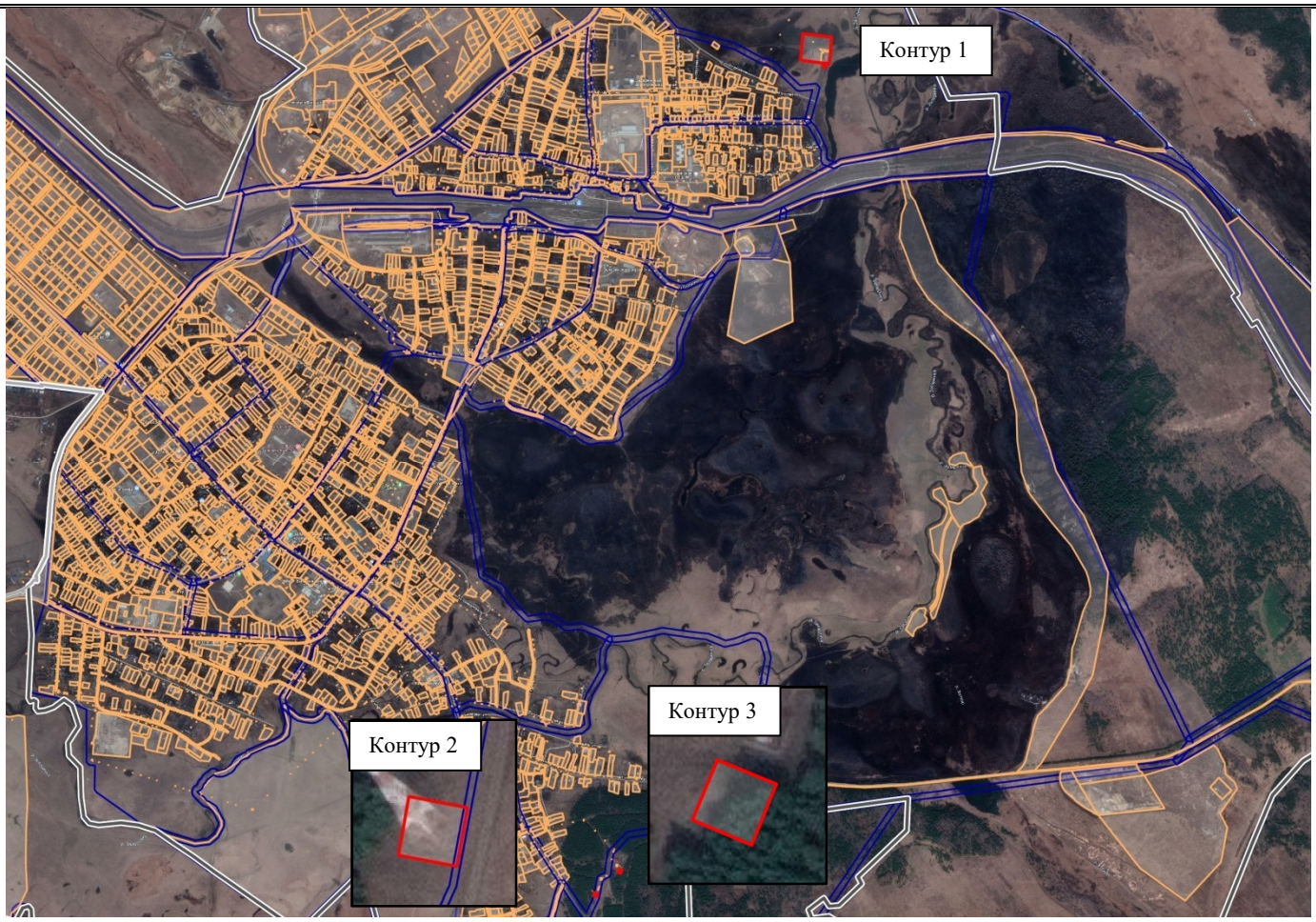

Масштаб 1:50000

Условные обозначения:

– граница зоны объектов инженерной инфраструктуры;
– граница муниципального образования;
– граница населенного пункта;
– граница кадастрового квартала;
– граница земельного участка.

Дата: 01.09.2023

Подпись _____

Место для оттиска печати (при наличии) лица, составившего описание местоположения объекта

Общество с ограниченной ответственностью «Кадастр» Кадастровый инженер Сафонова Валентина Андреевна г. Иркутск

ГРАФИЧЕСКОЕ ОПИСАНИЕ

Иркутская область, Заларинский район, Заларинское муниципальное образование б-п Халярты
Зона застройки индивидуальными жилыми домами

Раздел 1

Сведения об объекте

N п/п	Характеристики объекта	Описание характеристик
1	**2**	**3**
1	Местоположение объекта	Иркутская область, Заларинский район, Заларинское муниципальное образование, б-п Халярты
2	Площадь объекта +/- величина погрешности определения площади (Р +/- Дельта Р), кв. м.	104407 ± 2827
3	Иные характеристики объекта	-

ГРАФИЧЕСКОЕ ОПИСАНИЕ

Иркутская область, Заларинский район, Заларинское муниципальное образование б-п Халярты
Зона застройки индивидуальными жилыми домами

Раздел 2

Сведения о местоположении границ объекта

1. Система координат МСК-38, зона 3

2. Сведения о характерных точках границ объекта

Обозначение характерных точек части границы	Координаты, м		Метод определения координат характерной точки	Средняя квадратическая погрешность положения характерной точки (Mt), м	Описание обозначения точки на местности (при наличии)
	X	Y			
1	2	3	4	5	6
Контур 1					
н1	532451.48	320838359	картометрический метод	2.5	-
н2	532523.13	3208439.41	картометрический метод	2.5	-
н3	532519.27	3208467.33	картометрический метод	2.5	-
н4	532506.30	320850129	картометрический метод	2.5	-
н5	532485.10	3208530.84	картометрический метод	2.5	-
н6	532462.59	3208554.64	картометрический метод	2.5	-
н7	532437.72	3208577.34	картометрический метод	2.5	-
н8	532419.84	3208601.02	картометрический метод	2.5	-
н9	532401.70	3208615.42	картометрический метод	2.5	-
н10	532381.11	3208625.26	картометрический метод	2.5	-
н11	532361.93	3208644.33	картометрический метод	2.5	-
н12	532313.04	3208678.14	картометрический метод	2.5	-
н13	532134.91	3208866.10	картометрический метод	2.5	-
н14	532130.00	3208861.63	картометрический метод	2.5	-
н15	532114.92	3208847.39	картометрический метод	2.5	-
н16	532110.62	3208843.33	картометрический метод	2.5	-
н17	532104.81	3208835.87	картометрический метод	2.5	-
н18	532257.66	3208661.81	картометрический метод	2.5	-
н19	532244.41	3208651.33	картометрический метод	2.5	-
н20	532324.08	3208549.14	картометрический метод	2.5	-
н21	532416.61	3208427.41	картометрический метод	2.5	-
н1	532451.48	3208383.59	картометрический метод	2.5	-
Контур 2					
н22	532341.13	3208397.98	картометрический метод	2.5	-
н23	532305.81	3208432.39	картометрический метод	2.5	-
н24	532261.55	3208470.69	картометрический метод	2.5	-
н25	532227.28	3208498.43	картометрический метод	2.5	-
н26	532182.62	3208522.33	картометрический метод	2.5	-
н27	532130.33	3208519.88	картометрический метод	2.5	-
н28	532070.53	3208566.63	картометрический метод	2.5	-
н29	531925.04	3208669.54	картометрический метод	2.5	-
н30	531871.47	3208726.15	картометрический метод	2.5	-
н31	531868.05	3208737.78	картометрический метод	2.5	-

ГРАФИЧЕСКОЕ ОПИСАНИЕ

Иркутская область, Заларинский район, Заларинское муниципальное образование б-п Халярты
Зона застройки индивидуальными жилыми домами

Раздел 2

Сведения о местоположении границ объекта

2. Сведения о характерных точках границ объекта

Обозначение характерных точек части границы	Координаты, м		Метод определения координат характерной точки	Средняя квадратическая погрешность положения характерной точки (Mt), м	Описание обозначения точки на местности (при наличии)
	X	Y			
1	2	3	4	5	6
н32	531864.27	3208750.44	картометрический метод	2.5	-
н33	531865.37	3208757.06	картометрический метод	2.5	-
н34	531920.17	3208819.72	картометрический метод	2.5	-
н35	531898.94	3208849.05	картометрический метод	2.5	-
н36	531893.76	3208855.98	картометрический метод	2.5	-
н37	531875.24	3208880.73	картометрический метод	2.5	-
н38	531925.68	3208917.39	картометрический метод	2.5	-
н39	531940.35	3208899.03	картометрический метод	2.5	-
н40	531941.09	3208898.10	картометрический метод	2.5	-
н41	531944.96	3208901.34	картометрический метод	2.5	-
н42	532008.06	3208831.93	картометрический метод	2.5	-
н43	532125.36	3208692.14	картометрический метод	2.5	-
н44	532109.86	3208679.51	картометрический метод	2.5	-
н45	532145.80	3208635.34	картометрический метод	2.5	-
н22	532341.13	3208397.98	картометрический метод	2.5	-
н46	532059.94	3208705.79	картометрический метод	2.5	-
н47	532075.18	3208720.28	картометрический метод	2.5	-
н48	532097.51	3208694.31	картометрический метод	2.5	-
н49	532093.56	3208691.09	картометрический метод	2.5	-
н50	532081.17	3208680.34	картометрический метод	2.5	-
н46	532059.94	3208705.79	картометрический метод	2.5	-

ГРАФИЧЕСКОЕ ОПИСАНИЕ

Иркутская область, Заларинский район, Заларинское муниципальное образование
б-п Халярты
Зона застройки индивидуальными жилыми домами

Раздел 2

Сведения о местоположении границ объекта

3. Сведения о характерных точках части (частей) границы объекта

Обозначение характерных точек границ	Существующие координаты, м		Метод определения координат характерной точки	Средняя квадратическая погрешность положения характерной точки (Mt), м	Описание обозначения точки на местности (при наличии)
	X	Y			
1	2	3	4	5	6
Часть №1					
-	-	-	-	-	-
Часть №2					
-	-	-	-	-	-
Часть №…					
-	-	-	-	-	-

ГРАФИЧЕСКОЕ ОПИСАНИЕ

Иркутская область, Заларинский район, Заларинское муниципальное образование
б-п Халярты
Зона застройки индивидуальными жилыми домами

Раздел 3

Сведения о местоположении измененных (уточненных) границ объекта

1. Система координат <u>МСК-38, зона 3</u>

2. Сведения о характерных точках границ объекта

Обозначение характерных точек границ	Существующие координаты, м		Измененные (уточненные) координаты, м		Метод определения координат характерной точки	Средняя квадратическая погрешность положения характерной точки (Mt), м	Описание обозначения точки на местности (при наличии)
	X	Y	X	Y			
1	2	3	4	5	6	7	8
-	-	-	-	-	-	-	-
3. Сведения о характерных точках части (частей) границы объекта							
Часть №1							
-	-	-	-	-	-	-	-
Часть №2							
-	-	-	-	-	-	-	-
Часть №…							
-	-	-	-	-	-	-	-

ГРАФИЧЕСКОЕ ОПИСАНИЕ

Иркутская область, Заларинский район, Заларинское муниципальное образование
б-п Халярты
Многофункциональная общественно-деловая зона

Раздел 1

Сведения об объекте

№ п/п	Характеристика объекта	Описание характеристик
1	**2**	**3**
1	Местоположение объекта	Иркутская область, Заларинский район, Заларинское муниципальное образование, б-п Халярты
2	Площадь объекта ± величина погрешности определения площади, м. кв. (Р ± ΔР):	715 ± 234
3	Иные характеристики объекта	

ГРАФИЧЕСКОЕ ОПИСАНИЕ

Иркутская область, Заларинский район, Заларинское муниципальное образование б-п Халярты
Многофункциональная общественно-деловая зона

Раздел 2

Сведения о местоположении границ объекта

1. Система координат МСК-38, зона 3

2. Сведения о характерных точках границ объекта

Обозначение характерных точек границ	Координаты, м		Метод определения координат характерной точки	Средняя квадратическая погрешность положения характерной точки (Mt).м	Описание обозначения точки на местности (при наличии)
	X	Y			
1	2	3	4	5	6
Контур 1					
н1	532059.94	3208705.79	Картометрический метод	2.5	-
н2	532081.17	3208680.34	Картометрический метод	2.5	-
н3	532093.56	3208691.09	Картометрический метод	2.5	-
н4	532097.51	3208694.31	Картометрический метод	2.5	-
н5	532075.18	3208720.28	Картометрический метод	2.5	-
н1	532059.94	3208705.79	Картометрический метод	2.5	-

3. Сведения о характерных точках части (частей) границы объекта

Обозначение характерных точек границ	Координаты, м		Метод определения координат характерной точки	Средняя квадратическая погрешность положения характерной точки (Mt).м	Описание обозначения точки на местности (при наличии)
Часть№1					
-	-	-	-	-	-
Часть№2					
-	-	-	-	-	-
Часть№…					
-	-	-	-	-	-

ГРАФИЧЕСКОЕ ОПИСАНИЕ

Иркутская область, Заларинский район, Заларинское муниципальное образование
б-п Халярты
Многофункциональная общественно-деловая зона

Раздел 3

Сведения о местоположении измененных (уточненных) границ объекта

1. Система координат МСК-38, зона 3

2. Сведения о характерных точках границ объекта

Обозначение характерных точек границ	Существующие координаты, м		Измененные (уточненные) координаты, м		Метод определения координат характерной точки	Средняя квадратическая погрешность положения характерной точки (Mt), м	Описание обозначения точки на местности (при наличии)
	X	Y	X	Y			
1	2	3	4	5	6	7	8
-	-	-	-	-	-	-	-

3. Сведения о характерных точках части (частей) границы объекта

Часть №1							
-	-	-	-	-	-	-	-
Часть №2							
-	-	-	-	-	-	-	-
Часть №…							
-	-	-	-	-	-	-	-

ГРАФИЧЕСКОЕ ОПИСАНИЕ

Иркутская область, Заларинский район, Заларинское муниципальное образование рп. Залари
Зона специализированной общественной застройки

Раздел 1

Сведения об объекте

N п/п	Характеристики объекта	Описание характеристик
1	**2**	**3**
1	Местоположение объекта	Иркутская область, Заларинский район, Заларинское муниципальное образование, рп. Залари
2	Площадь объекта +/- величина погрешности определения площади (Р +/- Дельта Р), кв. м.	439454 ± 5801
3	Иные характеристики объекта	-

ГРАФИЧЕСКОЕ ОПИСАНИЕ

Иркутская область, Заларинский район, Заларинское муниципальное образование рп. Залари
Зона специализированной общественной застройки

Раздел 2

Сведения о местоположении границ объекта

1. Система координат МСК-38, зона 3

2. Сведения о характерных точках границ объекта

Обозначение характерных точек части границы	Координаты, м		Метод определения координат характерной точки	Средняя квадратическая погрешность положения характерной точки (Mt), м	Описание обозначения точки на местности (при наличии)
	X	Y			
1	2	3	4	5	6
Контур 1					
н1	526107.97	3213157.11	картометрический метод	2.5	-
н2	526165.45	3213214.26	картометрический метод	2.5	-
н3	526104.51	3213278.41	картометрический метод	2.5	-
н4	526104.94	3213258.49	картометрический метод	2.5	-
н5	526106.92	3213189.40	картометрический метод	2.5	-
н1	526107.97	3213157.11	картометрический метод	2.5	-
Контур 2					
н6	526355.61	3213562.94	картометрический метод	2.5	-
н7	526339.35	3213579.54	картометрический метод	2.5	-
н8	526349.74	3213589.44	картометрический метод	2.5	-
н9	526328.96	3213611.19	картометрический метод	2.5	-
н10	526274.81	3213559.64	картометрический метод	2.5	-
н11	526171.88	3213667.70	картометрический метод	2.5	-
н12	526247.66	3213739.56	картометрический метод	2.5	-
н13	526343.04	3213639.86	картометрический метод	2.5	-
н14	526349.18	3213645.43	картометрический метод	2.5	-
н15	526353.54	3213649.49	картометрический метод	2.5	-
н16	526369.40	3213665.70	картометрический метод	2.5	-
н17	526412.98	3213706.94	картометрический метод	2.5	-
н18	526433.60	3213685.15	картометрический метод	2.5	-
н19	526464.59	3213714.48	картометрический метод	2.5	-
н20	526567.01	3213606.26	картометрический метод	2.5	-
н21	526492.44	3213535.69	картометрический метод	2.5	-
н22	526454.10	3213505.45	картометрический метод	2.5	-
н23	526376.08	3213431.09	картометрический метод	2.5	-
н24	526299.84	3213508.74	картометрический метод	2.5	-
н6	526355.61	3213562.94	картометрический метод	2.5	-
Контур 3					
н25	525977.68	3213982.82	картометрический метод	2.5	-
н26	525994.58	3214000.86	картометрический метод	2.5	-
н27	526003.21	3214010.65	картометрический метод	2.5	-
н28	526021.99	3214030.53	картометрический метод	2.5	-
н29	526012.05	3214040.38	картометрический метод	2.5	-
н30	526007.93	3214052.00	картометрический метод	2.5	-
н31	526008.44	3214057.07	картометрический метод	2.5	-

ГРАФИЧЕСКОЕ ОПИСАНИЕ

Иркутская область, Заларинский район, Заларинское муниципальное образование рп. Залари
Зона специализированной общественной застройки

Раздел 2

Сведения о местоположении границ объекта

2. Сведения о характерных точках границ объекта

Обозначение характерных точек части границы	Координаты, м		Метод определения координат характерной точки	Средняя квадратическая погрешность положения характерной точки (Mt), м	Описание обозначения точки на местности (при наличии)
	X	Y			
1	2	3	4	5	6
н32	525976.50	3214019.24	картометрический метод	2.5	-
н33	525971.94	3214023.10	картометрический метод	2.5	-
н34	525965.18	3214028.81	картометрический метод	2.5	-
н35	525952.78	3214014.13	картометрический метод	2.5	-
н36	525947.71	3214008.08	картометрический метод	2.5	-
н25	525977.68	3213982.82	картометрический метод	2.5	-
Контур 4					
н37	525838.15	3213769.78	картометрический метод	2.5	-
н38	525828.03	3213756.00	картометрический метод	2.5	-
н39	525839.38	3213747.29	картометрический метод	2.5	-
н40	525831.92	3213740.22	картометрический метод	2.5	-
н41	525816.12	3213721.58	картометрический метод	2.5	-
н42	525809.14	3213727.58	картометрический метод	2.5	-
н43	525775.08	3213688.54	картометрический метод	2.5	-
н44	525771.01	3213692.27	картометрический метод	2.5	-
н45	525770.95	3213692.48	картометрический метод	2.5	-
н46	525772.16	3213694.02	картометрический метод	2.5	-
н47	525823.10	3213752.88	картометрический метод	2.5	-
н48	525806.29	3213767.41	картометрический метод	2.5	-
н49	525802.36	3213770.82	картометрический метод	2.5	-
н50	525787.68	3213783.49	картометрический метод	2.5	-
н51	525785.36	3213780.44	картометрический метод	2.5	-
н52	525725.79	3213837.02	картометрический метод	2.5	-
н53	525752.16	3213868.32	картометрический метод	2.5	-
н54	525767.53	3213887.11	картометрический метод	2.5	-
н55	525781.77	3213904.79	картометрический метод	2.5	-
н56	525786.33	3213910.45	картометрический метод	2.5	-
н57	525790.94	3213916.16	картометрический метод	2.5	-
н58	525799.99	3213909.24	картометрический метод	2.5	-
н59	525813.32	3213924.78	картометрический метод	2.5	-
н60	525880.56	3213869.68	картометрический метод	2.5	-
н61	525843.21	3213822.28	картометрический метод	2.5	-
н62	525833.58	3213809.11	картометрический метод	2.5	-
н63	525862.43	3213785.53	картометрический метод	2.5	-
н64	525861.29	3213768.06	картометрический метод	2.5	-

ГРАФИЧЕСКОЕ ОПИСАНИЕ

Иркутская область, Заларинский район, Заларинское муниципальное образование рп. Залари
Зона специализированной общественной застройки

Раздел 2

Сведения о местоположении границ объекта

2. Сведения о характерных точках границ объекта

Обозначение характерных точек части границы	Координаты, м		Метод определения координат характерной точки	Средняя квадратическая погрешность положения характерной точки (Mt), м	Описание обозначения точки на местности (при наличии)
	X	Y			
1	2	3	4	5	6
н65	525840.27	3213748.13	картометрический метод	2.5	-
н66	525849.67	3213760.93	картометрический метод	2.5	-
н37	525838.15	3213769.78	картометрический метод	2.5	-
Контур 5					
н67	525698.40	3213888.12	картометрический метод	2.5	-
н68	525714.42	3213906.27	картометрический метод	2.5	-
н69	525700.61	3213918.21	картометрический метод	2.5	-
н70	525707.15	3213925.74	картометрический метод	2.5	-
н71	525685.32	3213946.55	картометрический метод	2.5	-
н72	525679.92	3213946.58	картометрический метод	2.5	-
н73	525664.11	3213964.22	картометрический метод	2.5	-
н74	525661.19	3213964.77	картометрический метод	2.5	-
н75	525651.48	3213958.07	картометрический метод	2.5	-
н76	525671.98	3213936.42	картометрический метод	2.5	-
н77	525657.70	3213916.59	картометрический метод	2.5	-
н78	525666.23	3213908.61	картометрический метод	2.5	-
н79	525668.68	3213911.52	картометрический метод	2.5	-
н80	525671.84	3213909.17	картометрический метод	2.5	-
н81	525678.52	3213904.26	картометрический метод	2.5	-
н67	525698.40	3213888.12	картометрический метод	2.5	-
Контур 6					
н82	525565.65	3213855.51	картометрический метод	2.5	-
н83	525570.45	3213860.67	картометрический метод	2.5	-
н84	525571.81	3213862.14	картометрический метод	2.5	-
н85	525591.09	3213882.95	картометрический метод	2.5	-
н86	525584.69	3213888.90	картометрический метод	2.5	-
н87	525571.91	3213900.78	картометрический метод	2.5	-
н88	525571.61	3213901.05	картометрический метод	2.5	-
н89	525569.73	3213899.03	картометрический метод	2.5	-
н90	525567.84	3213897.52	картометрический метод	2.5	-
н91	525556.06	3213886.84	картометрический метод	2.5	-
н92	525553.30	3213884.76	картометрический метод	2.5	-
н93	525548.98	3213882.05	картометрический метод	2.5	-
н94	525543.56	3213880.23	картометрический метод	2.5	-

ГРАФИЧЕСКОЕ ОПИСАНИЕ

Иркутская область, Заларинский район, Заларинское муниципальное образование рп. Залари
Зона специализированной общественной застройки

Раздел 2

Сведения о местоположении границ объекта

2. Сведения о характерных точках границ объекта

Обозначение характерных точек части границы	Координаты, м		Метод определения координат характерной точки	Средняя квадратическая погрешность положения характерной точки (Mt), м	Описание обозначения точки на местности (при наличии)
	X	Y			
1	2	3	4	5	6
н95	525540.26	3213879.41	картометрический метод	2.5	-
н96	525546.00	3213873.51	картометрический метод	2.5	-
н97	525552.83	3213867.15	картометрический метод	2.5	-
н98	525553.31	3213866.71	картометрический метод	2.5	-
н99	525559.40	3213861.15	картометрический метод	2.5	-
н100	525559.98	3213860.62	картометрический метод	2.5	-
н101	525562.73	3213858.23	картометрический метод	2.5	-
н102	525563.13	3213857.85	картометрический метод	2.5	-
н82	525565.65	3213855.51	картометрический метод	2.5	-
Контур 7					
н103	525276,20	3213938,19	картометрический метод	2.5	-
н104	525272,04	3213942,19	картометрический метод	2.5	-
н105	525272,39	3213942,43	картометрический метод	2.5	-
н106	525271,04	3213943,95	картометрический метод	2.5	-
н107	525271,35	3213944,35	картометрический метод	2.5	-
н108	525265,49	3213950,78	картометрический метод	2.5	-
н109	525264,91	3213951,38	картометрический метод	2.5	-
н110	525261,21	3213948,19	картометрический метод	2.5	-
н111	525221,88	3213910,36	картометрический метод	2.5	-
н112	525253,28	3213877,41	картометрический метод	2.5	-
н113	525263,82	3213888,38	картометрический метод	2.5	-
н114	525275,36	3213900,13	картометрический метод	2.5	-
н115	525288,88	3213913,78	картометрический метод	2.5	-
н116	525295,23	3213920,04	картометрический метод	2.5	-
н117	525290,82	3213924,14	картометрический метод	2.5	-
н103	525276,20	3213938,19	картометрический метод	2.5	-
Контур 8					
н118	525025.38	3213976.42	картометрический метод	2.5	-
н119	524967.01	3213972.21	картометрический метод	2.5	-
н120	524971.42	3213948.10	картометрический метод	2.5	-
н121	524973.17	3213938.44	картометрический метод	2.5	-
н122	524982.26	3213888.26	картометрический метод	2.5	-
н123	524987.17	3213861.15	картометрический метод	2.5	-
н124	524989.75	3213846.90	картометрический метод	2.5	-

ГРАФИЧЕСКОЕ ОПИСАНИЕ

Иркутская область, Заларинский район, Заларинское муниципальное образование
рп. Залари
Зона специализированной общественной застройки

Раздел 2

Сведения о местоположении границ объекта

2. Сведения о характерных точках границ объекта

Обозначение характерных точек части границы	Координаты, м		Метод определения координат характерной точки	Средняя квадратическая погрешность положения характерной точки (Mt), м	Описание обозначения точки на местности (при наличии)
	X	Y			
1	2	3	4	5	6
н125	524995.63	3213814.46	картометрический метод	2.5	-
н126	525007.05	3213816.02	картометрический метод	2.5	-
н127	525051.36	3213822.82	картометрический метод	2.5	-
н128	525057.51	3213823.77	картометрический метод	2.5	-
н129	525064.95	3213824.92	картометрический метод	2.5	-
н130	525053.68	3213904.48	картометрический метод	2.5	-
н131	525072.79	3213917.43	картометрический метод	2.5	-
н132	525065.32	3213947.31	картометрический метод	2.5	-
н133	525056.38	3213978.65	картометрический метод	2.5	-
н134	525050.39	3213978.23	картометрический метод	2.5	-
н118	525025.38	3213976.42	картометрический метод	2.5	-
Контур 9					
н135	524993.19	3213699.26	картометрический метод	2.5	-
н136	524991.63	3213709.69	картометрический метод	2.5	-
н137	524968.05	3213705.15	картометрический метод	2.5	-
н138	524970.02	3213695.04	картометрический метод	2.5	-
н135	524993.19	3213699.26	картометрический метод	2.5	-
Контур 10					
н139	524749.57	3213797.58	картометрический метод	2.5	-
н140	524748.11	3213803.33	картометрический метод	2.5	-
н141	524741.79	3213818.70	картометрический метод	2.5	-
н142	524730.92	3213814.10	картометрический метод	2.5	-
н143	524716.74	3213808.07	картометрический метод	2.5	-
н144	524725.50	3213787.00	картометрический метод	2.5	-
н145	524739.98	3213793.30	картометрический метод	2.5	-
н139	524749.57	3213797.58	картометрический метод	2.5	-
Контур 11					
н146	524607.12	3213585.00	картометрический метод	2.5	-
н147	524603.44	3213604.00	картометрический метод	2.5	-
н148	524571.31	3213596.50	картометрический метод	2.5	-
н149	524574.50	3213580.25	картометрический метод	2.5	-
н146	524607.12	3213585.00	картометрический метод	2.5	-
Контур 12					
н150	524828.60	3214135.69	картометрический метод	2.5	-

ГРАФИЧЕСКОЕ ОПИСАНИЕ

Иркутская область, Заларинский район, Заларинское муниципальное образование рп. Залари
Зона специализированной общественной застройки

Раздел 2

Сведения о местоположении границ объекта

2. Сведения о характерных точках границ объекта

Обозначение характерных точек части границы	Координаты, м		Метод определения координат характерной точки	Средняя квадратическая погрешность положения характерной точки (Mt), м	Описание обозначения точки на местности (при наличии)
	X	Y			
1	2	3	4	5	6
н151	524801.65	3214131.93	картометрический метод	2.5	-
н152	524806.66	3214111.87	картометрический метод	2.5	-
н153	524813.17	3214086.83	картометрический метод	2.5	-
н154	524817.33	3214070.06	картометрический метод	2.5	-
н155	524818.81	3214064.11	картометрический метод	2.5	-
н156	524821.80	3214052.40	картометрический метод	2.5	-
н157	524823.33	3214052.38	картометрический метод	2.5	-
н158	524829.30	3214031.02	картометрический метод	2.5	-
н159	524856.34	3214036.02	картометрический метод	2.5	-
н160	524852.02	3214121.53	картометрический метод	2.5	-
н161	524829.42	3214120.42	картометрический метод	2.5	-
н150	524828.60	3214135.69	картометрический метод	2.5	-
Контур 13					
н162	524734.62	3214157.12	картометрический метод	2.5	-
н163	524754.21	3214163.56	картометрический метод	2.5	-
н164	524758.51	3214164.77	картометрический метод	2.5	-
н165	524756.09	3214185.06	картометрический метод	2.5	-
н166	524749.99	3214183.22	картометрический метод	2.5	-
н167	524728.56	3214175.43	картометрический метод	2.5	-
н162	524734.62	3214157.12	картометрический метод	2.5	-
Контур 14					
н168			картометрический метод	2.5	-
н169			картометрический метод	2.5	-
н170			картометрический метод	2.5	-
н171			картометрический метод	2.5	-
н172			картометрический метод	2.5	-
н173			картометрический метод	2.5	-
н174			картометрический метод	2.5	-
н175			картометрический метод	2.5	-
н176			картометрический метод	2.5	-

ГРАФИЧЕСКОЕ ОПИСАНИЕ

Иркутская область, Заларинский район, Заларинское муниципальное образование рп. Залари
Зона специализированной общественной застройки

Раздел 2

Сведения о местоположении границ объекта

2. Сведения о характерных точках границ объекта

Обозначение характерных точек части границы	Координаты, м		Метод определения координат характерной точки	Средняя квадратическая погрешность положения характерной точки (Mt), м	Описание обозначения точки на местности (при наличии)
	X	Y			
1	2	3	4	5	6
			картометрический метод	2.5	-
			картометрический метод	2.5	-
			картометрический метод	2.5	-
			картометрический метод	2.5	-
			картометрический метод	2.5	-
			картометрический метод	2.5	-
			картометрический метод	2.5	-
			картометрический метод	2.5	-
			картометрический метод	2.5	-
			картометрический метод	2.5	-
			картометрический метод	2.5	-
			картометрический метод	2.5	-
			картометрический метод	2.5	-
			картометрический метод	2.5	-
			картометрический метод	2.5	-
			картометрический метод	2.5	-
			картометрический метод	2.5	-
			картометрический метод	2.5	-
			картометрический метод	2.5	-
			картометрический метод	2.5	-
			картометрический метод	2.5	-
			картометрический метод	2.5	-
			картометрический метод	2.5	-
			картометрический метод	2.5	-
			картометрический метод	2.5	-
			картометрический метод	2.5	-
			картометрический метод	2.5	-
			картометрический метод	2.5	-
			картометрический метод	2.5	-
			картометрический метод	2.5	-
			картометрический метод	2.5	-
			картометрический метод	2.5	-
			картометрический метод	2.5	-
			картометрический метод	2.5	-
			картометрический метод	2.5	-
			картометрический метод	2.5	-
			картометрический метод	2.5	-
			картометрический метод	2.5	-
			картометрический метод	2.5	-
			картометрический метод	2.5	-
			картометрический метод	2.5	-
			картометрический метод	2.5	-
			картометрический метод	2.5	-
			картометрический метод	2.5	-

ГРАФИЧЕСКОЕ ОПИСАНИЕ

Иркутская область, Заларинский район, Заларинское муниципальное образование рп. Залари
Зона специализированной общественной застройки

Раздел 2

Сведения о местоположении границ объекта

3. Сведения о характерных точках части (частей) границы объекта

Обозначение характерных точек границ	Существующие координаты, м		Метод определения координат характерной точки	Средняя квадратическая погрешность положения характерной точки (Mt), м	Описание обозначения точки на местности (при наличии)
	X	Y			
1	2	3	4	5	6
Часть №1					
-	-	-	-	-	-
Часть №2					
-	-	-	-	-	-
Часть №…					
-	-	-	-	-	-

ГРАФИЧЕСКОЕ ОПИСАНИЕ

Иркутская область, Заларинский район, Заларинское муниципальное образование рп. Залари
Зона специализированной общественной застройки

Раздел 3

Сведения о местоположении измененных (уточненных) границ объекта

1. Система координат МСК-38, зона 3

2. Сведения о характерных точках границ объекта

Обозначение характерных точек границ	Существующие координаты, м		Измененные (уточненные) координаты, м		Метод определения координат характерной точки	Средняя квадратическая погрешность положения характерной точки (Mt), м	Описание обозначения точки на местности (при наличии)
	X	Y	X	Y			
1	2	3	4	5	6	7	8
-	-	-	-	-	-	-	-

3. Сведения о характерных точках части (частей) границы объекта

Часть №1							
-	-	-	-	-	-	-	-
Часть №2							
-	-	-	-	-	-	-	-
Часть №…							
-	-	-	-	-	-	-	-

ГРАФИЧЕСКОЕ ОПИСАНИЕ

Иркутская область, Заларинский район, Заларинское муниципальное образование
Производственная зона

Раздел 1

Сведения об объекте

№ п/п	Характеристика объекта	Описание характеристик
1	**2**	**3**
1	Местоположение объекта	Иркутская область, Заларинский район, Заларинское муниципальное образование
2	Площадь объекта ± величина погрешности определения площади, м. кв. (Р ± ΔР):	18582 ± 1193
3	Иные характеристики объекта	

ГРАФИЧЕСКОЕ ОПИСАНИЕ

Иркутская область, Заларинский район, Заларинское муниципальное образование Производственная зона

Раздел 2

Сведения о местоположении границ объекта

1.Система координат МСК-38, зона 3

2. Сведения о характерных точках границ объекта

Обозначение характерных точек границ	Координаты,м		Метод определения координат характерной точки	Средняя квадратическая погрешность положения характерной точки (Mt).м	Описание обозначения точки на местности (при наличии)
	X	Y			
1	2	3	4	5	6
Контур 1					
н1	527957.65	3216277.53	Картометрический метод	2.5	-
н2	527952.14	3216328.83	Картометрический метод	2.5	-
н3	527977.26	3216406.65	Картометрический метод	2.5	-
н4	528041.41	3216500.37	Картометрический метод	2.5	-
н5	528051.80	3216544.63	Картометрический метод	2.5	-
н6	528053.09	3216608.59	Картометрический метод	2.5	-
н7	528039.48	3216607.05	Картометрический метод	2.5	-
н8	527994.56	3216642.77	Картометрический метод	2.5	-
н9	527974.14	3216477.72	Картометрический метод	2.5	-
н10	527914.86	3216365.30	Картометрический метод	2.5	-
н11	527890.19	3216303.85	Картометрический метод	2.5	-
н12	527918.90	3216292.65	Картометрический метод	2.5	-
н1	527957.65	3216277.53	Картометрический метод	2.5	-

3. Сведения о характерных точках части (частей) границы объекта

Обозначение характерных точекграниц	Координаты.м		Метод определения координат характерной точки	Средняя квадратическая погрешность положения характерной точки (Mt).м	Описание обозначения точки на местности (при наличии)
	X	Y			
1	2	3	4	5	6
Часть №1					
-	-	-	-	-	-
Часть №2					
-	-	-	-	-	-
Часть №…					
-	-	-	-	-	-

ГРАФИЧЕСКОЕ ОПИСАНИЕ

Иркутская область, Заларинский район, Заларинское муниципальное образование Производственная зона

Раздел 3

Сведения о местоположении измененных (уточненных) границ объекта

1. Система координат МСК-38. зона 3

2. Сведения о характерных точках границ объекта

Обозначение характерных точек границ	Существующие координаты. м		Измененные (уточненные) координаты. м		Метод определения координат характерной точки	Средняяквадратическая погрешность положения характерной точки (Mt). м	Описание обозначения точки на местности (при наличии)
	X	Y	X	Y			
1	2	3	4	5	6	7	8
-	-	-	-	-	-	-	-

3. Сведения о характерных точках части (частей) границы объекта

Часть №1							
-	-	-	-	-	-	-	-
Часть №2							
-	-	-	-	-	-	-	-
Часть №…							
-	-	-	-	-	-	-	-

ГРАФИЧЕСКОЕ ОПИСАНИЕ

Иркутская область, Заларинский район, Заларинское муниципальное образование
Зона объектов инженерной инфраструктуры

Раздел 1

Сведения об объекте

№ п/п	Характеристика объекта	Описание характеристик
1	**2**	**3**
1	Местоположение объекта	Иркутская область, Заларинский район, Заларинское муниципальное образование
2	Площадь объекта ± величина погрешности определения площади, м. кв. (Р ± ΔР):	140 ± 21
3	Иные характеристики объекта	

ГРАФИЧЕСКОЕ ОПИСАНИЕ

Иркутская область, Заларинский район, Заларинское муниципальное образование
Зона объектов инженерной инфраструктуры

Раздел 2

Сведения о местоположении границ объекта

1. Система координат МСК-38, зона 3

2. Сведения о характерных точках границ объекта

Обозначение характерных точек границ	Координаты, м		Метод определения координат характерной точки	Средняя квадратическая погрешность положения характерной точки (Mt).м	Описание обозначения точки на местности (при наличии)
	X	Y			
1	2	3	4	5	6
Контур 1					
н1	523783.19	3216020.73	Картометрический метод	0.5	-
н2	523774.63	3216018.41	Картометрический метод	0.5	-
н3	523772.69	3216025.96	Картометрический метод	0.5	-
н4	523781.22	3216028.21	Картометрический метод	0.5	-
н1	523783.19	3216020.73	Картометрический метод	0.5	-
Контур 2					
н5	523719.45	3215946.06	Картометрический метод	0.5	-
н6	523717.01	3215953.62	Картометрический метод	0.5	-
н7	523708.47	3215950.90	Картометрический метод	0.5	-
н8	523710.86	3215943.40	Картометрический метод	0.5	-
н5	523719.45	3215946.06	Картометрический метод	0.5	

3. Сведения о характерных точках части (частей) границы объекта

Обозначение характерных точек границ	Координаты, м		Метод определения координат характерной точки	Средняя квадратическая погрешность положения характерной точки (Mt).м	Описание обозначения точки на местности (при наличии)
Часть№1					
-	-	-	-	-	-
Часть№2					
-	-	-	-	-	-
Часть№…					
-	-	-	-	-	-

ГРАФИЧЕСКОЕ ОПИСАНИЕ

Иркутская область, Заларинский район, Заларинское муниципальное образование
Зона объектов инженерной инфраструктуры

Раздел 3

Сведения о местоположении измененных (уточненных) границ объекта

1. Система координат <u>МСК-38, зона 3</u>

2. Сведения о характерных точках границ объекта

Обозначение характерных точек границ	Существующие координаты, м		Измененные (уточненные) координаты, м		Метод определения координат характерной точки	Средняя квадратическая погрешность положения характерной точки (Mt), м	Описание обозначения точки на местности (при наличии)
	X	Y	X	Y			
1	2	3	4	5	6	7	8
-	-	-	-	-	-	-	-

3. Сведения о характерных точках части (частей) границы объекта

Часть №1							
-	-	-	-	-	-	-	-
Часть №2							
-	-	-	-	-	-	-	-
Часть №…							
-	-	-	-	-	-	-	-

ГРАФИЧЕСКОЕ ОПИСАНИЕ

Иркутская область, Заларинский район, Заларинское муниципальное образование
Зона складирования и захоронения отходов

Раздел 1

Сведения об объекте

N п/п	Характеристики объекта	Описание характеристик
1	**2**	**3**
1	Местоположение объекта	Иркутская область, Заларинский район, Заларинское муниципальное образование
2	Площадь объекта +/- величина погрешности определения площади (Р +/- Дельта Р), кв. м.	329679 ± 5024
3	Иные характеристики объекта	-

ГРАФИЧЕСКОЕ ОПИСАНИЕ

Иркутская область, Заларинский район, Заларинское муниципальное образование
Зона складирования и захоронения отходов

Раздел 2

Сведения о местоположении границ объекта

1. Система координат МСК-38, зона 3

2. Сведения о характерных точках границ объекта

Обозначение характерных точек части границы	Координаты, м		Метод определения координат характерной точки	Средняя квадратическая погрешность положения характерной точки (Mt), м	Описание обозначения точки на местности (при наличии)
	X	Y			
1	2	3	4	5	6
Контур 1					
н1	524241.54	3218906.07	картометрический метод	2.5	-
н2	524188.98	3218911.61	картометрический метод	2.5	-
н3	524150.25	3218953.10	картометрический метод	2.5	-
н4	524117.74	3218965.81	картометрический метод	2.5	-
н5	524003.64	3218883.94	картометрический метод	2.5	-
н6	523934.48	3218917.14	картометрический метод	2.5	-
н7	523774.04	3218886.71	картометрический метод	2.5	-
н8	523590.94	3218715.09	картометрический метод	2.5	-
н9	523747.23	3218503.47	картометрический метод	2.5	-
н10	523999.17	3218305.99	картометрический метод	2.5	-
н11	524005.03	3218292.68	картометрический метод	2.5	-
н12	524006.77	3218289.02	картометрический метод	2.5	-
н13	524017.49	3218271.77	картометрический метод	2.5	-
н14	524031.82	3218249.19	картометрический метод	2.5	-
н15	524060.74	3218205.83	картометрический метод	2.5	-
н16	524064.33	3218201.26	картометрический метод	2.5	-
н17	524068.38	3218197.01	картометрический метод	2.5	-
н10	524070.81	3218195.23	картометрический метод	2.5	-
н18	524110.24	3218152.07	картометрический метод	2.5	-
н19	524131.87	3218137.08	картометрический метод	2.5	-
н20	524142.52	3218131.88	картометрический метод	2.5	-
н21	524156.64	3218127.78	картометрический метод	2.5	-
н22	524162.44	3218126.75	картометрический метод	2.5	-
н23	524168.38	3218126.31	картометрический метод	2.5	-
н24	524189.17	3218125.75	картометрический метод	2.5	-
н25	524206.31	3218130.01	картометрический метод	2.5	-
н26	524210.55	3218179.37	картометрический метод	2.5	-
н27	524237.25	3218489.79	картометрический метод	2.5	-
н28	524206.78	3218502.49	картометрический метод	2.5	-
н29	524203.16	3218510.16	картометрический метод	2.5	-
н30	524183.67	3218521.88	картометрический метод	2.5	-
н31	524184.02	3218524.65	картометрический метод	2.5	-
н32	524241.54	3218906.07	картометрический метод	2.5	-

ГРАФИЧЕСКОЕ ОПИСАНИЕ

Иркутская область, Заларинский район, Заларинское муниципальное образование
Зона складирования и захоронения отходов

Раздел 2

Сведения о местоположении границ объекта

2. Сведения о характерных точках границ объекта

Обозначение характерных точек части границы	Координаты, м		Метод определения координат характерной точки	Средняя квадратическая погрешность положения характерной точки (Mt), м	Описание обозначения точки на местности (при наличии)
	X	Y			
1	2	3	4	5	6
н33	524233.24	3218695.84	картометрический метод	2.5	-
н34	524324.52	3218856.28	картометрический метод	2.5	-
н35	524305.16	3218875.64	картометрический метод	2.5	-
н36	524280.26	3218886.71	картометрический метод	2.5	-
н1	524241.54	3218906.07	картометрический метод	2.5	-

3. Сведения о характерных точках части (частей) границы объекта

Обозначение характерных точек границ	Существующие координаты, м		Метод определения координат характерной точки	Средняя квадратическая погрешность положения характерной точки (Mt), м	Описание обозначения точки на местности (при наличии)
	X	Y			
1	2	3	4	5	6
Часть №1					
-	-	-	-	-	-
Часть №2					
-	-	-	-	-	-
Часть №…					
-	-	-	-	-	-

ГРАФИЧЕСКОЕ ОПИСАНИЕ

Иркутская область, Заларинский район, Заларинское муниципальное образование
Зона складирования и захоронения отходов

Раздел 3

Сведения о местоположении измененных (уточненных) границ объекта

1. Система координат МСК-38, зона 3

2. Сведения о характерных точках границ объекта

Обозначение характерных точек границ	Существующие координаты, м		Измененные (уточненные) координаты, м		Метод определения координат характерной точки	Средняя квадратическая погрешность положения характерной точки (Mt), м	Описание обозначения точки на местности (при наличии)
	X	Y	X	Y			
1	2	3	4	5	6	7	8
-	-	-	-	-	-	-	-
3. Сведения о характерных точках части (частей) границы объекта							
Часть №1							
-	-	-	-	-	-	-	-
Часть №2							
-	-	-	-	-	-	-	-
Часть №…							
-	-	-	-	-	-	-	-

ГРАФИЧЕСКОЕ ОПИСАНИЕ

Иркутская область, Заларинский район, Заларинское муниципальное образование рп. Залари
Иные зоны сельскохозяйственного назначения

Раздел 1

Сведения об объекте

N п/п	Характеристики объекта	Описание характеристик
1	**2**	**3**
1	Местоположение объекта	Иркутская область, Заларинский район, Заларинское муниципальное образование, рп. Залари
2	Площадь объекта +/- величина погрешности определения площади (Р +/- Дельта Р), кв. м.	107384 ± 2867
3	Иные характеристики объекта	-

ГРАФИЧЕСКОЕ ОПИСАНИЕ

Иркутская область, Заларинский район, Заларинское муниципальное образование рп. Залари
Иные зоны сельскохозяйственного назначения

Раздел 2

Сведения о местоположении границ объекта

1. Система координат МСК-38, зона 3

2. Сведения о характерных точках границ объекта

Обозначение характерных точек части границы	Координаты, м		Метод определения координат характерной точки	Средняя квадратическая погрешность положения характерной точки (Mt), м	Описание обозначения точки на местности (при наличии)
	X	Y			
1	2	3	4	5	6
Контур 1					
н1	527917.03	3214821.36	картометрический метод	2.5	-
н2	527808.77	3214885.41	картометрический метод	2.5	-
н3	527852.42	3214961.99	картометрический метод	2.5	-
н4	527910.82	3215064.44	картометрический метод	2.5	-
н5	527932.57	3215050.62	картометрический метод	2.5	-
н6	527960.90	3215104.26	картометрический метод	2.5	-
н7	527918.85	3215130.49	картометрический метод	2.5	-
н8	527959.57	3215193.86	картометрический метод	2.5	-
н9	527981.40	3215227.89	картометрический метод	2.5	-
н10	528035.14	3215309.76	картометрический метод	2.5	-
н11	528061.41	3215348.93	картометрический метод	2.5	-
н12	528095.16	3215393.91	картометрический метод	2.5	-
н13	528344.26	3215623.05	картометрический метод	2.5	-
н14	528336.06	3215552.58	картометрический метод	2.5	-
н15	528319.87	3215502.93	картометрический метод	2.5	-
н16	528273.86	3215416.08	картометрический метод	2.5	-
н17	528193.08	3215302.20	картометрический метод	2.5	-
н18	528184.94	3215290.55	картометрический метод	2.5	-
н19	528181.56	3215289.98	картометрический метод	2.5	-
н20	528176.64	3215288.74	картометрический метод	2.5	-
н21	528174.13	3215289.43	картометрический метод	2.5	-
н22	528134.25	3215315.06	картометрический метод	2.5	-
н23	528126.86	3215312.47	картометрический метод	2.5	-
н24	528090.42	3215260.45	картометрический метод	2.5	-
н25	528096.96	3215255.52	картометрический метод	2.5	-
н26	528100.10	3215248.31	картометрический метод	2.5	-
н27	528099.78	3215245.70	картометрический метод	2.5	-
н28	528091.01	3215250.57	картометрический метод	2.5	-
н29	528075.49	3215259.45	картометрический метод	2.5	-
н30	528067.92	3215246.26	картометрический метод	2.5	-
н31	528057.97	3215228.90	картометрический метод	2.5	-
н32	528054.07	3215222.09	картометрический метод	2.5	-
н33	528043.59	3215203.81	картометрический метод	2.5	-
н34	528016.93	3215157.31	картометрический метод	2.5	-
н35	528052.77	3215137.14	картометрический метод	2.5	-

ГРАФИЧЕСКОЕ ОПИСАНИЕ

Иркутская область, Заларинский район, Заларинское муниципальное образование
рп. Залари
Иные зоны сельскохозяйственного назначения

Раздел 2

Сведения о местоположении границ объекта

2. Сведения о характерных точках границ объекта

Обозначение характерных точек границ	Координаты, м		Метод определения координат характерной точки	Средняя квадратическая погрешность положения характерной точки (Mt).м	Описание обозначения точки на местности (при наличии)
	X	Y			
1	2	3	4	5	6
н36	528082.03	3215120.67	Картометрический метод	2.5	-
н37	528077.88	3215113.13	Картометрический метод	2.5	-
н38	528056.40	3215060.76	Картометрический метод	2.5	-
н39	528053.20	3215049.22	Картометрический метод	2.5	-
н40	528036.81	3214991.18	Картометрический метод	2.5	-
н41	528027.04	3214891.50	Картометрический метод	2.5	-
н42	528019.75	3214743.12	Картометрический метод	2.5	-
н43	528019.82	3214738.71	Картометрический метод	2.5	-
н44	527985.68	3214745.13	Картометрический метод	2.5	-
н45	527949.89	3214763.68	Картометрический метод	2.5	-
н46	527943.75	3214768.18	Картометрический метод	2.5	-
н47	527956.15	3214798.22	Картометрический метод	2.5	-
н48	527920.66	3214819.21	Картометрический метод	2.5	-
1	527917.03	3214821.36	Картометрический метод	2.5	-

3. Сведения о характерных точках части (частей) границы объекта

Обозначение характерных точек границ	Координаты, м		Метод определения координат характерной точки	Средняя квадратическая погрешность положения характерной точки (Mt).м	Описание обозначения точки на местности (при наличии)
Часть№1					
-	-	-	-	-	-
Часть№2					
-	-	-	-	-	-
Часть№…					
-	-	-	-	-	-

ГРАФИЧЕСКОЕ ОПИСАНИЕ

Иркутская область, Заларинский район, Заларинское муниципальное образование рп. Залари
Иные зоны сельскохозяйственного назначения

Раздел 3

Сведения о местоположении измененных (уточненных) границ объекта

1. Система координат МСК-38, зона 3

2. Сведения о характерных точках границ объекта

Обозначение характерных точек границ	Существующие координаты, м		Измененные (уточненные) координаты, м		Метод определения координат характерной точки	Средняя квадратическая погрешность положения характерной точки (Mt), м	Описание обозначения точки на местности (при наличии)
	X	Y	X	Y			
1	2	3	4	5	6	7	8
-	-	-	-	-	-	-	-

3. Сведения о характерных точках части (частей) границы объекта

Часть №1							
-	-	-	-	-	-	-	-
Часть №2							
-	-	-	-	-	-	-	-
Часть №…							
-	-	-	-	-	-	-	-